

ALGIRDO G-VĖ

PAKITIMAI **GI TRUOTI**
 Gr. Nr. 19 m. _____ mėn. _____ d.
 Įvykdė: _____ (_____)
 Tikrino: _____ (_____)

LTSR MAŽEIKIŲ TARPMIESTINIS
 KŪRMTIB TECHNINĖS INFRASTRUKTŪROS BIURAS
 SKUODAS G-vė ALGIRDO Nr. 11 b1
 Miestas Kv. L. T. and Čada B. Dovydenienė
 SKUODAS
 1: 500
 Tikrino: Sidorova!
 Gamybinė grupė Nr. VI 19 87 m. 12 mėn. 10

Kopija tikra

I AUKŠTAS

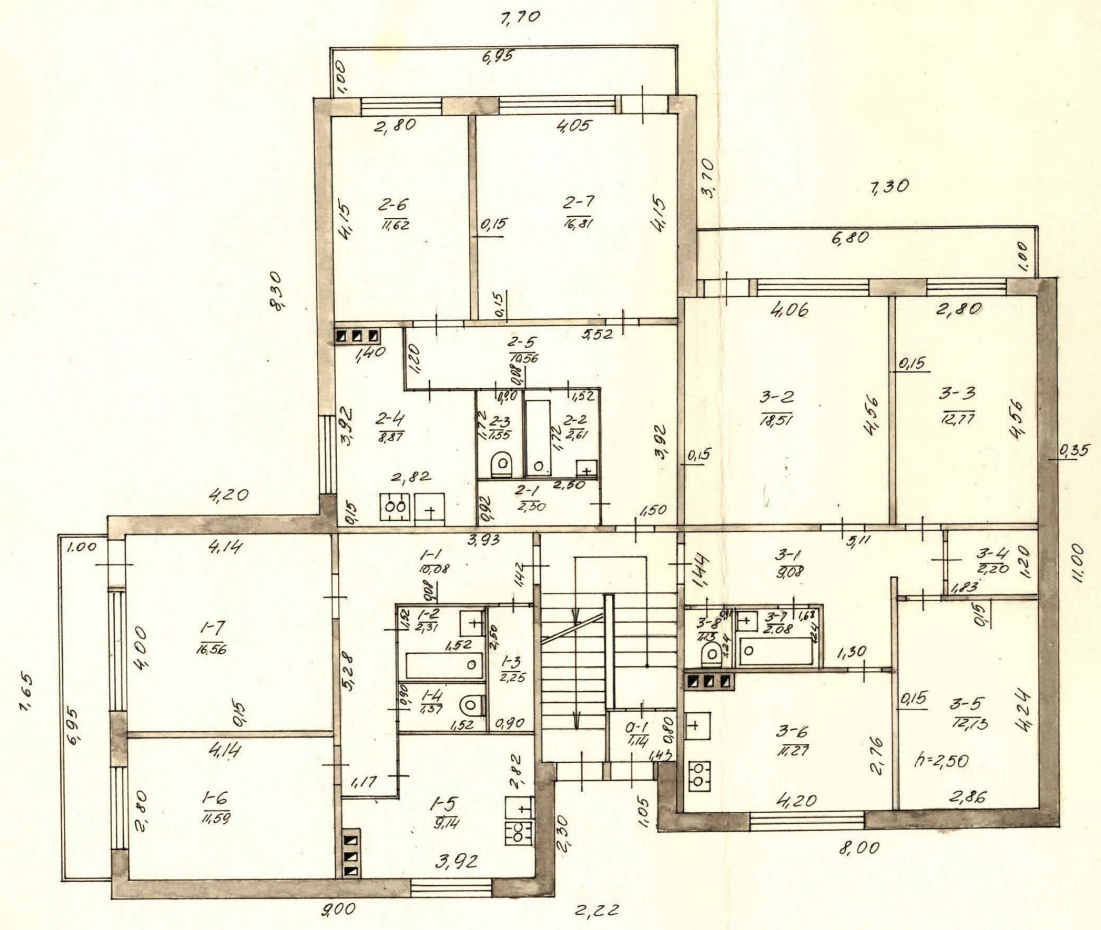

1A4.
H=11.52

Kopija tikra

LTSR KŪRMTIB	MAŽEIKIŲ TARPMIESTINIS TECHINIS INŽINIERINIS BIŪRS
SKUODAS	ALGIŪDO Nr. 11
Architect SKUODAS	<i>B. Dūdėnienė</i>
Scale 1:100	<i>1A4</i> <i>10</i>
Production group No. VI	1987 m. 12 10

II AUKŠTAS

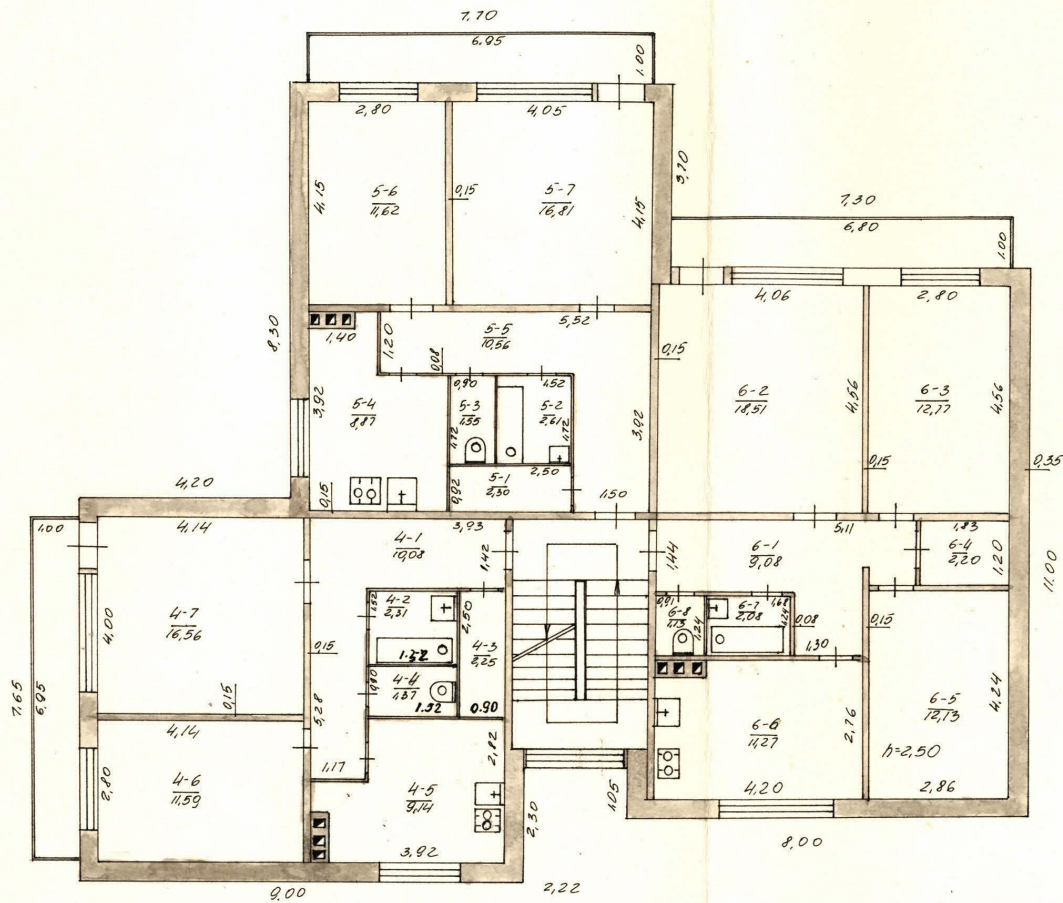

LTSR KOMRTE	MAŽEIKIŲ TARPMIESTINIS TECHNINIS INŽINIERIZACIJOS BIŪR
SKUODAS	ALGIRODO II
Miestas	B. Dovydeniens
SKUODAS	<i>[Signature]</i>
1: 100	Storova I.
Gamybinė grupė Nr. VI	81 m 12 10

Kopija tikra

III AUKŠTAS

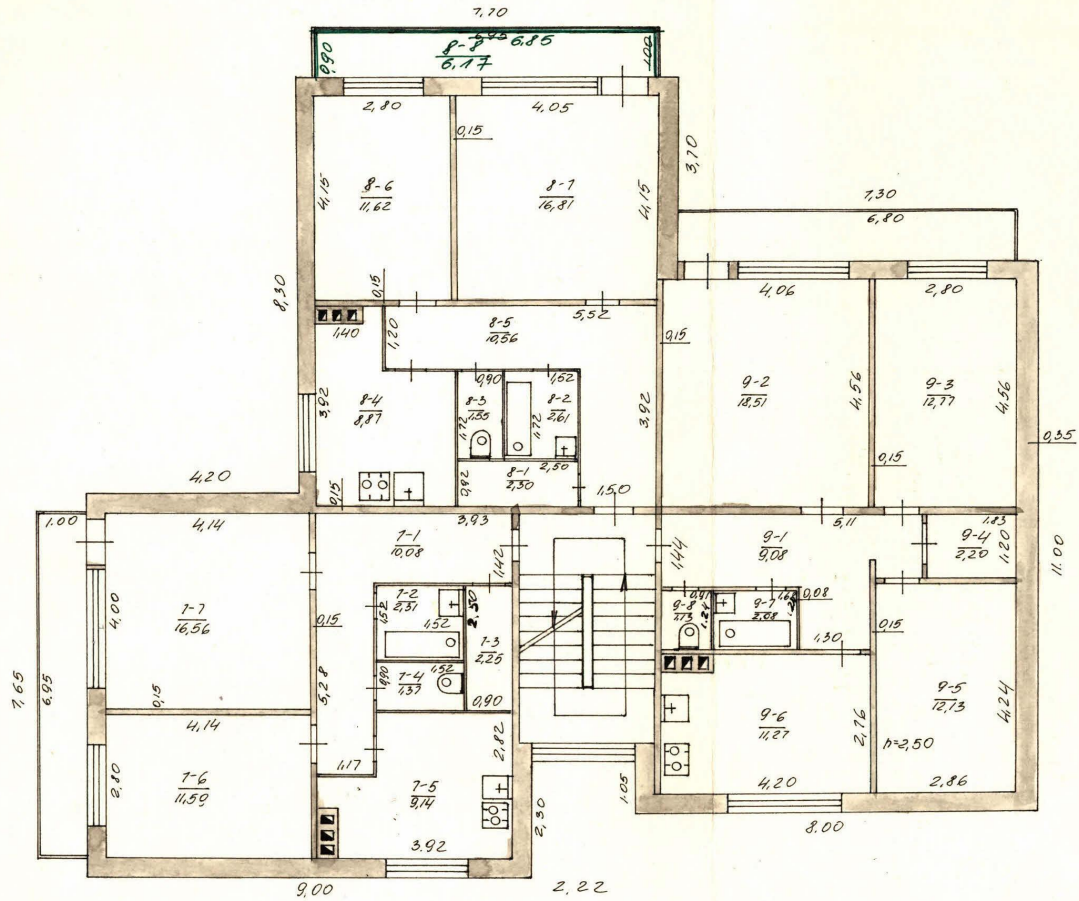

Kopija tikra

TSR	MAŽEIKIŲ TARPMIESTINIS
KUMRTIB	TECHNINĖS INVENTORIZACIJOS BIURAS
SKUODAS	ALGARDO Nr. 11
SKUODAS	1:100
Gamybinė grupė Nr. 11	1987 m. 12 10

8

- 1. Respublika L. J. S. R.
- 2. Rajonas
- 3. Miestas (kaimas) SKUODAS
- 4. Miesto rajonas
- 5. Kvartalas

VIETINIŲ TARYBŲ, VALSTYBINIS, VISUOMENINIS, GYVENAMŲJŲ NAMŲ KOOPERATYVŲ FONDAS. GYVENAMOJO NAMO TECHNINIS PASAS.

- 6. Gatvė ALGIRDO
- 7. Namų Nr. M.
- 8. Korpuso Nr.
- 9. Inventorinis Nr.

Pasas sudarytas 19 .. m. d.
TTIB Viršininkas
(parašas)

- 1. Fondas ŽINYBINIS |
- 2. Raidė 1A4D |

I. GYVENAMOJO NAMO TECHNINE CHARAKTERISTIKA

3. Korpuso Nr. |

II. VALDYTOJAS	Dalis	Rejestro Nr.
1	2	3

III. BENDROS ZINIOS

- 1. Serija, projekto tipas |
- 2. Aukštų skaičius, vnt. | RETURT |
- 3. Užstatytas plotas, m² | 223,6 |
- Pastato tūris, m³ | 3046 |
- 5. Bendras plotas, m² | 707,6 |
- 6. Balkonų ir terasų plotas, m² | 82,8 |
- 7. Gyvenamas plotas, m² | 399,96 |
- 8. Butų skaičius, vnt. | 12 |
- 9. Kambarių skaičius, vnt. | 28 |
- 10. Negyvenamų patalpų plotas, m² | 308,34 |
- 11. Sienų medžiaga | BLOKAI |
- 12. Statybos metai | 1987 |
- 13. Atstatomoji vertė, rb. | 269061 |
- 14. Dabartinė vertė, rb. | 269061 |
- 15. Fizinis nusidėvėjimas, % | — |

IV. PATALPŲ PASKIRSTYMAS

Nr.		atskiruose butuose	koridorinės sistemos patalpose	bendrabučiuose	Iš bendro ploto skaičiaus				Butų skirstymas pagal kambarių skaičių					
					mansardose	rūsiuose	cokoliniuose aukšt. (pusr.)	barakuose	1 kamb.	2 kamb.	3 kamb.	4 kamb.	5 kamb.	
1	2	3	4	5	6	7	8	9	10	11	12	13	14	15
01	Gyvenamų butų skaič.	12								8	3			
02	Gyvenamų kambarių sk.	28								16	12			
03	Bendas plotas, m ²	707,60								107,62	276,68			
04	Gyvenamas plotas, m ²	399,96								56,58	173,64			

V. NEGYVENAMOS PATALPOS

Plotas	Gyven. plotas ne-gyvenamose patalpose	prekybos	gamybinės	sandėlių	buitinio aptarnavimo	garažų	Istaigų	Visuomeninio maitinimo
1	2	3	4	5	6	7	8	9
Bendras pagrindinis								
Bendras pagalbinis								
Plotas	mokyklų	mokomosios-mokslo	gydomosios-sanitarinės	kultūros-švietimo	teatrų ir kinų	kūrybinių dirbtuvių	kitų	Viso
10	11	12	13	14	15	16	17	
Bendras pagrindinis								
Bendras pagalbinis								

VI. BENDRŲ PATALPŲ PATOGUMAI

Data	vandentiekis	kanalizacija		Apšildymas										karštas vandentiekis		Dujos		šiukslielaidis	liftas	elektrinės viryklės				
		vietinė	miesto	centralinis					kaloriferinis	vonia			iš kolonėlės miesto	Dujos										
				iš krosnims	iš dujinis	iš vietinių katilinių		iš grupinių katilinių		iš miesto vandentiekio	su dujine kolonėle	su kieto kuro kolonėle		be kolonėlės ir miesto vandent.	iš kolonėlės	iš balkonų	miesto							
iš ADV	iš SEC	kietu kuru	dujomis			kietu kuru	dujom	14	15				16					17	18	19	20	21		
1	2	3	4	5	6	7	8	9	10	11	12	13	14	15	16	17	18	19	20	21	22	23	24	25
1987.12.10.			707,60				707,60						707,60					707,60	707,60					

Kopija tikra

VII. KONSTRUKCINIŲ ELEMENTŲ IR INŽINERINIŲ ĮRENGIMŲ TECHNINIS APRAŠYMAS

8/9

Nr.	Konstruktinių elementų pavadinimas	Aprašymas (medžiaga, konstrukcija, apdaila ir kt.)	Nustatymo %	
1	2	3	4	
1	Pamatas	BETONO		
2	a) išorės, vidaus sienos	BLOKŲ,		
	b) pertvaros	BLOKŲ,		
3	Perdengimai stogo	GIB		
		tarp aukštų	GIB	
		rūsio	GIB	
4	Stogas	RULONINĖ DANGA		
5	Grindys	PLOŠTĖ DAŽYTA		
6	Klaury- mės	langų	PAGERINTI SU APKAUSTAIS	
		durų	BLOKŲ,	
7	Apdailos darbai	Išorės apdaila	—	
		a)		
		b)		
	Vidaus apdaila	TAPETUOTA		
8	Sutartiniai elektrotechniniai darbai	Centralinis šildymas	YRA	
		Krosninis		
		Vandentiekis	YRA	
		Elektros apšvietimas	YRA	
		Radijas	—	
		Telefonas	—	
		Televizija	YRA	
		Vonia su dujų kolonėle		
		su kieto kuro kolonėle		
		su miesto vandeniu	YRA	
		Karštas vandentiekis	YRA	
		Ventiliacija	YRA	
		Dujos	YRA	
Siukšlėlaidis	—			
Liftas	—			
Kanalizacija	YRA			
9	Ivairūs darbai			

Dokumentų, pridedamų prie techninio paso, sąrašas:

1. Aukštų planai
2. Aukštų planų eksplikacija
- 3.
- 4.
- 5.
- 6.
- 7.

Ypatingos atžymos:

St. pl. 2460 m²
Kopija ukra

Pasą sudarė

B. Dovydeniene
(pavardė, parašas)

Gr. vadovas

Lieta
(parašas)

I. ŽEMES SKLYPO EKSPLIKACIJA, m²

Priedas Nr. 1
prie techninio paso gyvenamajam namui

Viso		Užstatytas plotas			Neužstatytas plotas		
išskirta žemės	faktiškai naudoja	Viso	po pagr. statiniais	po kitais statiniais	asfalto danga	kitokie grindiniai	gruntas
1	2	3	4	5	6	7	8

įrengtos aikštelės				Neužstatytas plotas					
viso	sporto	vaikų	ūkio	13	žalieji sodiniai				
					tame skaičiuje				
9	10	11	12	gazonas su medž.	vaisių sodas	gazonai, gėlynai	daržas	kiti	
				14	15	16	17	18	

II. PAGRINDINIŲ IR PAGALBINIŲ STATINIŲ, SALTŲ PRIESTATŲ, RŪSIŲ, KIEMO ĮRENGINIŲ PA SKIRTIS IR CHARAKTERISTIKA

Raidė plane	Paskirtis	Plotas m ²	Tūris m ³	Konstrukcinių elementų aprašymas					
				pamatas	sienos ir pertvaros	perdengimai	stogas	grindys	langai, durys
	2	3	4	5	6	7	8	9	10
1A ¹	GYVENAMAS RŪŠYS	223,6	3046	BLOKU,	BLOKU,	G/B	RULONINE	PLOKŠTE	DVIGUBI
		223,6	470	BLOKU,	BLOKU,	9/B	DANGA	DAŽYTA	BLOKU,

konstrukcinių elementų aprašymas			Atstatomoji vertė, rb.	Nusidėvėj. %	Dabartinė vertė, rb.
11	12	13	14	15	16
		BALANSINĖ VERTE	269061		269061

III. BENDRA SKLYPO STATINIŲ IR ĮRENGINIŲ VERTĖ

kokių metų kainomis	Pagr. statiniai		Pagalbiniai statiniai		Viso	
	Atstatomoji vertė	dabartinė	Atstatomoji vertė	dabartinė vertė	Atstatomoji vertė	dabartinė vertė
1	2	3	4	5	6	7
1	269061	269061			269061	269061

Pridedamas žemės sklypo planas.

LAUKAS SUŠIŪTI

Pastatų vidaus plotų eksplikacija

Algirdo 11

PASTATO RAIDĖ *119* Inventorinis numeris
Miestas _____ Kvartalas _____ Sklypas _____

Inventoriz. data	Aukšto Nr.	Buto Nr.	Kambario Nr.	Patalpų pavadinimas		Bendras naud. plotas	Gyvenamas					tame skaičiuje		tame skaičiuje		tame skaičiuje		tame skaičiuje	
				patalpų paskirtis	kam naudojama		tame skaičiuje					tame skaičiuje		tame skaičiuje		tame skaičiuje			
							gyvenam. kambarys	naud. negyvenam.	tambūr. techn. patalpų	negyv. rūšiai ir pusrūsiai	pagrind. plotas	pagalb. plotas	pagrind. plotas	pagalb. plotas	pagrind. plotas	pagalb. plotas	pagrind. plotas	pagalb. plotas	
1	2	3	4	5	6	7	8	9	10	11	12	13	14	15	16	17	18	19	
<i>87.12.10</i>	<i>R</i>		<i>R-1</i>	<i>Kėšys</i>	<i>saudėlyp</i>	<i>4,23</i>				<i>4,23</i>									
			<i>2</i>	<i>—</i>	<i>saudėlyp</i>	<i>5,72</i>				<i>5,72</i>									
			<i>3</i>	<i>—</i>	<i>saudėlyp</i>	<i>6,01</i>				<i>6,01</i>									
			<i>4</i>	<i>—</i>	<i>saudėlyp</i>	<i>6,01</i>				<i>6,01</i>									
			<i>5</i>	<i>—</i>	<i>saudėlyp</i>	<i>14,45</i>				<i>14,45</i>									
			<i>6</i>	<i>—</i>	<i>saudėlyp</i>	<i>16,41</i>				<i>16,41</i>									
			<i>7</i>	<i>—</i>	<i>kaualinė</i>	<i>1,60</i>				<i>1,60</i>									
			<i>8</i>	<i>—</i>	<i>verandė</i>	<i>1,76</i>				<i>1,76</i>									
			<i>9</i>	<i>—</i>	<i>kaualinė</i>	<i>1,60</i>				<i>1,60</i>									
			<i>10</i>	<i>—</i>	<i>verandė</i>	<i>1,76</i>				<i>1,76</i>									
			<i>11</i>	<i>—</i>	<i>koridorius</i>	<i>22,80</i>				<i>22,80</i>									
			<i>12</i>	<i>—</i>	<i>saudėlyp</i>	<i>14,47</i>				<i>14,47</i>									
			<i>13</i>	<i>—</i>	<i>saudėlyp</i>	<i>14,44</i>				<i>14,44</i>									
			<i>14</i>	<i>—</i>	<i>saudėlyp</i>	<i>5,79</i>				<i>5,79</i>									
			<i>15</i>	<i>—</i>	<i>saudėlyp</i>	<i>5,79</i>				<i>5,79</i>									
			<i>16</i>	<i>—</i>	<i>koridorius</i>	<i>18,08</i>				<i>18,08</i>									
			<i>17</i>	<i>—</i>	<i>saudėlyp</i>	<i>5,55</i>				<i>5,55</i>									
			<i>18</i>	<i>—</i>	<i>saudėlyp</i>	<i>5,26</i>				<i>5,26</i>									
			<i>19</i>	<i>—</i>	<i>saudėlyp</i>	<i>5,55</i>				<i>5,55</i>									

Inventoris data	Aukšto Nr.	Buto Nr.	Kambarto Nr.	Patalpų pavadinimas		Bendras naud. daiktų plotas	Gyvenamas				tame skaičiuje		tame skaičiuje		tame skaičiuje		tame skaičiuje	
				patalpų paskirtis	kam naudojama		tame skaičiuje				pagrind. plotas	pagalb. plotas	pagrind. plotas	pagalb. plotas	pagrind. plotas	pagalb. plotas	pagrind. plotas	pagalb. plotas
							gyvenam. kambarių plotas	naud. negyvenamam	tambur. technik. patalpų	negyvenam. rusiai ir pusrusiai								
1	2	3	4	5	6	7	8	9	10	11	12	13	14	15	16	17	18	19
	8		K-20	keisrys	saudilyp	5,55				5,55								
			21	— 4 —	saudilyp	7,04				7,04								
			22	— 4 —	saudilyp	7,04				7,04								
			23	biro	visų	46,91	29,85			176,91	179,85							
	1	1	1	Gyvenamas	lovidorus	10,08		10,08										
			2	— 4 —	vonis	2,31		2,31										
			3	— 4 —	saudilyp	2,25		2,25										
			4	— 4 —	tualeto	1,37		1,37										
			5	— 4 —	virtuvė	9,14		9,14										
			6	— 4 —	kambarys	11,59	11,59											
			7	— 4 —	kambarys	16,56	16,56											
				biro I	butis	53,50	28,15	25,15										
	2		1	— 4 —	saudilyp	2,30		2,30										
			2	— 4 —	vonis	2,61		2,61										
			3	— 4 —	tualeto	1,55		1,55										
			4	— 4 —	virtuvė	8,87		8,87										
			5	— 4 —	lovidorus	10,56		10,56										
			6	— 4 —	kambarys	11,62	11,62											
			7	— 4 —	kambarys	16,81	16,81											
				biro II	butis	54,32	28,43	25,89										

19 87 m. 12 mėn 10 d.

Sudarė

Tikrino:

[Signature]

LAUKAS SUŠIŪTI

PASTATO RAIDĖ *114*

Inventorinis numeris		
Miestas	Kvartalas	Sklypas

Pastatų vidaus plotų eksplikacija

Inventoriz. data	Aukšto lyr.	Buto Nr.	Kamborio Nr.	Patalpų pavadinimas		Bendras naud. plotas	Gyvenamas					tame skaičiuje		tame skaičiuje		tame skaičiuje		tame skaičiuje	
				patalpų paskirtis	kam naudojama		tame skaičiuje					tame skaičiuje		tame skaičiuje		tame skaičiuje			
							gyvenam. kambarys	naud. negyvenamas	tambūr. techn. patalpų	negyv. rustai ir pusrūstai	pagrind. plotas	pagalb. plotas	pagrind. plotas	pagalb. plotas	pagrind. plotas	pagalb. plotas			
1	2	3	4	5	6	7	8	9	10	11	12	13	14	15	16	17	18	19	
<i>87.12.10</i>	<i>1</i>	<i>3</i>	<i>1</i>	<i>Gyvenam.</i>	<i>koridorius</i>	<i>9,08</i>		<i>9,08</i>											
			<i>2</i>	<i>—4—</i>	<i>kambarys</i>	<i>18,51</i>	<i>18,51</i>												
			<i>3</i>	<i>—4—</i>	<i>kambarys</i>	<i>12,77</i>	<i>12,77</i>												
			<i>4</i>	<i>—11—</i>	<i>sandėlyp</i>	<i>2,10</i>		<i>2,20</i>											
			<i>5</i>	<i>—4—</i>	<i>kambarys</i>	<i>12,13</i>	<i>12,13</i>												
			<i>6</i>	<i>—4—</i>	<i>butuvi</i>	<i>11,27</i>		<i>11,27</i>											
			<i>7</i>	<i>—11—</i>	<i>vonio</i>	<i>2,08</i>		<i>2,08</i>											
			<i>8</i>	<i>—4—</i>	<i>tualeto</i>	<i>1,13</i>		<i>1,13</i>											
					<i>viso III bute:</i>	<i>69,17</i>	<i>43,41</i>	<i>25,76</i>											
					<i>viso I aukšto:</i>	<i>176,79</i>	<i>99,99</i>	<i>76,80</i>											
	<i>1</i>	<i>0</i>	<i>1</i>	<i>—4—</i>	<i>koridorius</i>	<i>1,14</i>		<i>1,14</i>											
					<i>II viso I aukšto:</i>	<i>177,93</i>	<i>99,99</i>	<i>77,94</i>											
	<i>2</i>	<i>4</i>	<i>1</i>	<i>—4—</i>	<i>koridorius</i>	<i>10,08</i>		<i>10,08</i>											
			<i>2</i>	<i>—4—</i>	<i>vonio</i>	<i>2,31</i>		<i>2,31</i>											
			<i>3</i>	<i>—4—</i>	<i>sandėlyp</i>	<i>2,25</i>		<i>2,25</i>											
			<i>4</i>	<i>—4—</i>	<i>tualeto</i>	<i>1,57</i>		<i>1,57</i>											
			<i>5</i>	<i>—4—</i>	<i>butuvi</i>	<i>9,14</i>		<i>9,14</i>											
			<i>6</i>	<i>—4—</i>	<i>kambarys</i>	<i>11,59</i>	<i>11,59</i>												
			<i>7</i>	<i>—4—</i>	<i>kambarys</i>	<i>16,56</i>	<i>16,56</i>												
					<i>viso IV bute:</i>	<i>53,30</i>	<i>28,15</i>	<i>25,15</i>											

Kopija tikra

11

Inventoris data	Autšto Nr.	Buto Nr.	Kambarto Nr.	Patalpų pavadinimas		Bendras nau- dingas plotas	Gyvenamas					tame skaičiuje		tame skaičiuje		tame skaičiuje		tame skaičiuje	
				patalpų pa.kirtis	kam naudojama		tame skaičiuje					tame skaičiuje		tame skaičiuje		tame skaičiuje			
							gyvenam. kambarys plotas	naud. negyve- namas	kambur. technik. patalpų	negyv. rusiai ir pusrusiai	pagrind. plotas	pagalb. plotas	pagrind. plotas	pagalb. plotas	pagrind. plotas	pagalb. plotas			
1	2	3	4	5	6	7	8	9	10	11	12	13	14	15	16	17	18	19	
	2	5	1	Gyvenamas	saudulėp	2,30		2,30											
			2	—4—	vonie	2,61		2,61											
			3	—4—	tualeto	1,55		1,55											
			4	—4—	vituvė	8,87		8,87											
			5	—4—	koridorius	10,56		10,56											
			6	—4—	kambarys	11,62	11,62												
			7	—4—	kambarys	16,81	16,81												
					vnto V bute:	54,32	28,43	25,89											
		6	1	—4—	koridorius	9,08		9,08											
			2	—4—	kambarys	18,51	18,51												
			3	—4—	kambarys	12,77	12,77												
			4	—4—	saudulėp	2,20		2,20											
			5	—4—	kambarys	12,13	12,13												
			6	—4—	vituvė	11,27		11,27											
			7	—4—	vonia	2,08		2,08											
			8	—4—	tualeto	1,13		1,13											
					vnto VI bute:	69,17	43,41	25,76											
					vnto vnto II aukšto:	176,79	99,99	76,80											

1987 m. 12 mėn 10 d.

Sudarė

[Signature]

Tikrino:

[Signature]

LAUKAS SUŠIŪTI

Pastatų vidaus plotų eksplikacija

PASTATO RAIDĖ <i>119</i>	Inventorinis numeris		
	Miestas	Kvartalas	Sklypas

Inventoriz. data	Aukšto lyr.	Buto Nr.	Kamborio Nr.	Patalpų pavadinimas		Bendras naud. plotas	Gyvenamas					tame skaičiuje		tame skaičiuje		tame skaičiuje		tame skaičiuje	
				patalpų paskirtis	kam naudojama		tame skaičiuje					tame skaičiuje		tame skaičiuje		tame skaičiuje			
							gyvenam. kamborių plotas	naud. negyv. namas	kambūr., technik. patalpų	negyv. rusiai ir pusrūsiai	pagrind. plotas	pagalb. plotas	pagrind. plotas	pagalb. plotas	pagrind. plotas	pagalb. plotas			
1	2	3	4	5	6	7	8	9	10	11	12	13	14	15	16	17	18	19	
<i>8/10.10</i>	<i>3</i>	<i>7</i>	<i>1</i>	<i>Gyvenam. koridorius</i>	<i>koridorius</i>	<i>19,08</i>		<i>19,08</i>											
			<i>2</i>	<i>— 4 —</i>	<i>sonis</i>	<i>2,31</i>		<i>2,31</i>											
			<i>3</i>	<i>— 4 —</i>	<i>sandėly</i>	<i>2,25</i>		<i>2,25</i>											
			<i>4</i>	<i>— 4 —</i>	<i>tualeto</i>	<i>1,37</i>		<i>1,37</i>											
			<i>5</i>	<i>— 11 —</i>	<i>virtuvė</i>	<i>9,14</i>		<i>9,14</i>											
			<i>6</i>	<i>— 4 —</i>	<i>kamborys</i>	<i>11,59</i>	<i>11,59</i>												
			<i>7</i>	<i>— 4 —</i>	<i>kamborys</i>	<i>16,56</i>	<i>16,56</i>												
					<i>viso VII buto</i>	<i>53,30</i>	<i>28,15</i>	<i>25,15</i>											
		<i>8</i>	<i>1</i>	<i>— 4 —</i>	<i>sandėly</i>	<i>2,30</i>		<i>2,30</i>											
			<i>2</i>	<i>— 4 —</i>	<i>sonis</i>	<i>2,61</i>		<i>2,61</i>											
			<i>3</i>	<i>— 4 —</i>	<i>tualeto</i>	<i>1,55</i>		<i>1,55</i>											
			<i>4</i>	<i>— 11 —</i>	<i>virtuvė</i>	<i>8,87</i>		<i>8,87</i>											
			<i>5</i>	<i>— 11 —</i>	<i>koridorius</i>	<i>10,56</i>		<i>10,56</i>											
			<i>6</i>	<i>— 4 —</i>	<i>kamborys</i>	<i>11,62</i>	<i>11,62</i>												
			<i>7</i>	<i>— 4 —</i>	<i>kamborys</i>	<i>16,81</i>	<i>16,81</i>												
					<i>viso VIII buto</i>	<i>54,52</i>	<i>28,43</i>	<i>25,89</i>											
		<i>9</i>	<i>1</i>	<i>— 4 —</i>	<i>koridorius</i>	<i>9,08</i>		<i>9,08</i>											
			<i>2</i>	<i>— 4 —</i>	<i>kamborys</i>	<i>18,51</i>	<i>18,51</i>												
			<i>3</i>	<i>— 4 —</i>	<i>kamborys</i>	<i>12,77</i>	<i>12,77</i>												

Inventoriz. data	Aukšto Nr.	Buto Nr.	Kamborio Nr.	Patalpų pavadinimas		Bendras nau- dingas plotas	Gyvenamas					tame skaičiuje		tame skaičiuje		tame skaičiuje		
				patalpų paskirtis	kam naudojama		tame skaičiuje					tame skaičiuje		tame skaičiuje		tame skaičiuje		
							gyvenam. kamborių plotas	nau- dyvymams	lambur. technik. patalpų	negyv. rūsiai ir pusrūsiai	pagrind. plotas	pagalb. plotas	pagrind. plotas	pagalb. plotas	pagrind. plotas	pagalb. plotas		
1	2	3	4	5	6	7	8	9	10	11	12	13	14	15	16	17	18	19
	3	9	4	Gyvenamoji sandėlys	kamborių	2,20		2,20										
			5	—4— kamborių		12,13	12,13											
			6	—4— virtuvė		11,27		11,27										
			7	—4— vonia		2,08		2,08										
			8	—4— tualetas		1,13		1,13										
				šio IX bute:		69,17	43,41	25,76										
				šio III aukšte:		116,79	99,99	76,80										
	4	10	1	—4— koridorius		10,08		10,08										
			2	—4— vonia		2,31		2,31										
			3	—4— sandėlys		2,25		2,25										
			4	—4— tualetas		1,57		1,57										
			5	—4— virtuvė		9,14		9,14										
			6	—4— kamborių		11,59	11,59											
			7	—4— kamborių		16,56	16,56											
			8	Balkonas šio X bute:		28,15	28,15	25,15	400	400								
	11		1	—4— sandėlys		2,30		2,30										
			2	—4— vonia		2,61		2,61										
			3	—4— tualetas		1,55		1,55										
			4	—4— virtuvė		8,87		8,87										

19 87 m. 12 mėn. 10 d.

Sudarė [Signature]

Tikrino: [Signature]

Inventoriz. data	Aukšto Nr.	Būto Nr.	Kambaro Nr.	Patalpu pavadinimas		Bendras nau- dingas plotas	Gyvenamas					tame skaičiuje		tame skaičiuje		tame skaičiuje		tame skaičiuje	
				patalpu paskirtis	kam naudojama		gyvenam. kambaru plotas	naud. negyve- namas	tambūr. technik. patalpu	negyv. rustai ir pusrstai	pagrind. plotas	pagalb. plotas	pagrind. plotas	pagalb. plotas	pagrind. plotas	pagalb. plotas	pagrind. plotas	pagalb. plotas	
																			9
87.12.10	4	11	5	Gyvenams	Koridors	10,56		10,56											
			6	—4—	Kamborup	11,62	11,62												
			7	—4—	Kamborup	16,81	16,81												
					Vieta X buto?	54,32	28,43	25,89											
		12	1	—4—	Koridors	9,08		9,08											
			2	—4—	Kamborup	18,51	18,51												
			3	—4—	Kamborup	12,77	12,77												
			4	—11—	Sandelijs	2,20		2,20											
			5	—4—	Kamborup	12,13	12,13												
			6	—4—	virtene	11,27		11,27											
			7	—4—	koris	2,08		2,08											
			8	—4—	tualete	1,13		1,13											
					Vieta XII bute:	69,17	43,41	25,76											
					Vieta IV aulisti:	176,79	99,99	76,80			179,25								
					Vieta X ap:	885,21	399,96	308,54			176,91								
					Sudore	885,21	399,96	308,54			176,91								
						885,21	399,96	308,54			176,91								

PAKĪTĪMAI IZREĢISTRUOTI
 Gr. Nr. 19
 Ievkde: B. Dovydenis
 Tikrino: ()

3 forma

Bylos Nr. 1019

Pagrindinio pastato 1A4/p vidaus plotų eksplikacija

pažymėjimas plane

Data	Aukšto Nr.	Patalpos pažymėjimas plane		Patalpų pavadinimas	Bendras plotas m ²	Gyvenamosios paskirties patalpų							Negyvenamosios paskirties patalpų		
		1 simbolis	2 simbolis			Naudingas plotas m ²	Iš to skalčiaus				Pagalbinis nenaudingas plotas m ²	Rūšių (pus-rūšių) garažų plotas m ²	Garažų plotas m ²	Pagrindinis plotas m ²	Pagalbinis plotas m ²
							Gyvenamas plotas m ²	Verslo plotas m ²	Pagalbinis naudingas plotas m ²						
1	2	3	4	5	6	7	8	9	10	11	12	13	14	15	
1992.12.21				1-ojo pastato be rūšių	708,30	399,96	399,96		308,34						
				1-ojo su rūšimis	888,15	399,96	399,96		308,34		179,85				
2001.12.10		8		Iš viso 2 kamb. butai:	434,48	430,48	226,32		204,16	4,00					
		4		Iš viso 3 kamb. butai:	276,68	276,68	173,64		103,04						
				Bendro naud. "a"	1,14	1,14			1,14						
				Iš viso be rūšių	712,30	708,30	399,96		308,34	4,00					
				Iš viso su rūšimis	892,15	708,30	399,96		308,34	4,00	179,85				
2002.11.14		8		2 kamb. butai:	440,65	430,48	226,32		204,16	10,17					
		4		3 kamb. butai:	276,68	276,68	173,64		103,04						
				Bendro naud. "a"	1,14	1,14			1,14						
				iš viso be rūšių	718,47	708,30	399,96		308,34	10,17					
									309,20						

Kopija tikra

h/